



Bundesamt für
Kartographie und Geodäsie

Hinweise zur Verwaltungsgliederung

Anhang zur Spezifikation der VG-Produkte
gültig ab 31.12.2022

Inhalt

- Verwaltungsgliederung der 16 deutschen Länder
- Gemeinschaftliches deutsch-luxemburgisches Hoheitsgebiet
- Hinweis zum Umfang der VG1000 bzw. VG2500
- Übersichten
 - Attribute
 - Werte
 - Bezeichnungen

Schleswig-Holstein

Auswahl
Land

- 01 - SH
- 02 - HH
- 03- NI
- 04 - HB
- 05 - NW
- 06- HE
- 07- RP
- 08- BW
- 09- BY
- 10- SL
- 11- BE
- 12- BB
- 13- MV
- 14 - SN
- 15 - ST
- 16 - TH

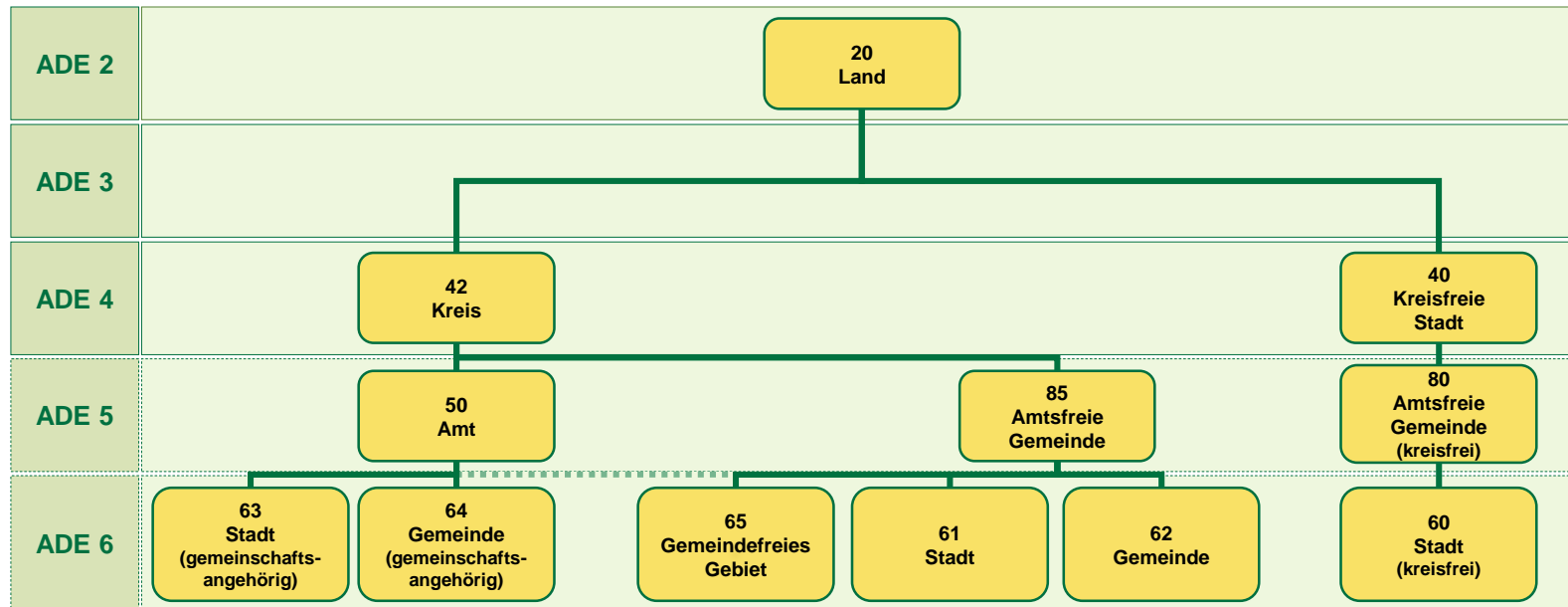

Teilschlüssel	Land	Rb	Kreis	Verwaltungsgemeinschaft					Gemeinde	FK_S3			
SN_	L	R	K	V1	V2	G							
Schlüssel	0	1	0	5	1	5	1	7	5	0	5	4	R
ARS	X	X	X	X	X	X	X	X	X	X	X	X	
AGS	X	X	X	X	X					X	X	x	

Die Amtsangehörigkeit aller Gemeindefreien Gebiete in SH ist Schlüsseltechnisch nicht darstellbar.

Beispiel	ADE 6
Immenstedt	IBZ 64
01 0 51 5175 054	12 St.
01 0 51 054	8 St.

Hamburg

Auswahl
Land

- 01 - SH
- 02 - HH
- 03- NI
- 04 - HB
- 05 - NW
- 06- HE
- 07- RP
- 08- BW
- 09- BY
- 10- SL
- 11- BE
- 12- BB
- 13- MV
- 14 - SN
- 15 - ST
- 16 - TH

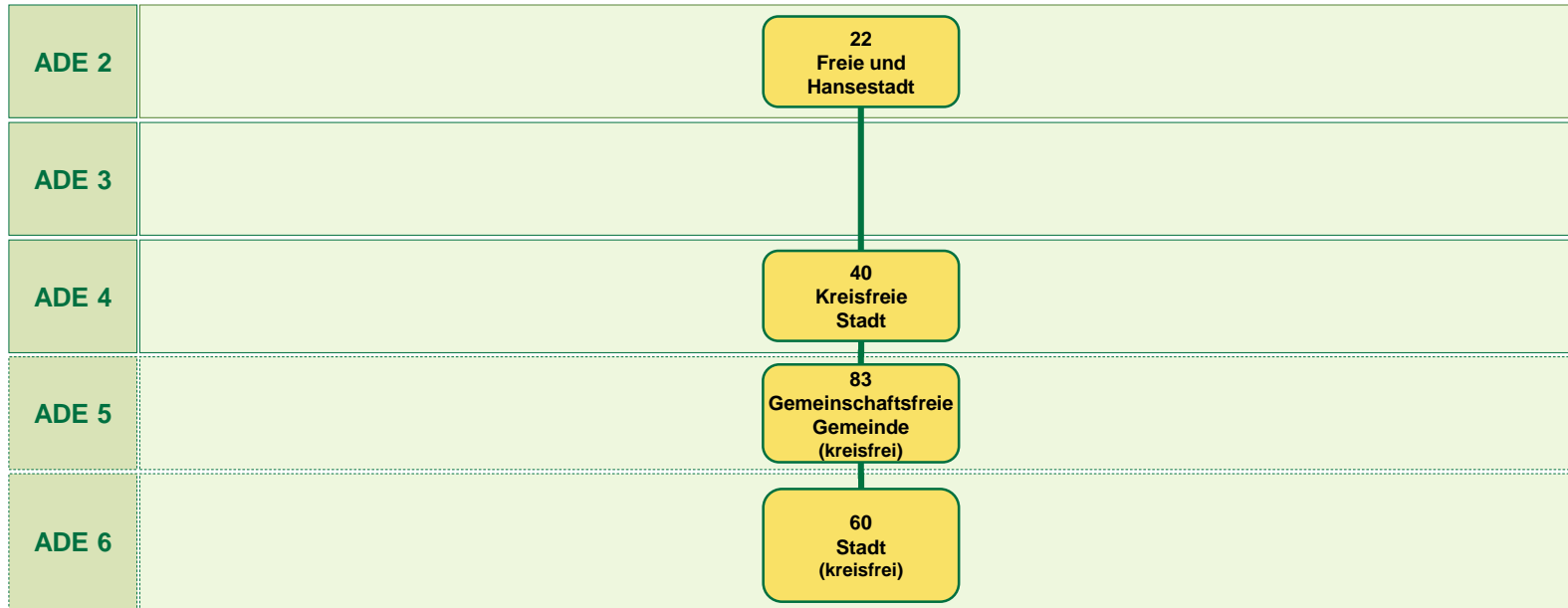

Teilschlüssel	Land		Rb	Kreis			Verwaltungsgemeinschaft			Gemeinde			FK_S3
SN_	L	R	K	V1	V2	G							
Schlüssel	0	2	0	0	0	0	0	0	0	0	0	0	R
ARS	X	X	X	X	X	X	X	X	X	X	X	X	
AGS	X	X	X	X	X					X	X	x	

Beispiel	ADE 6
Hamburg	IBZ 60
02 0 00 0000 000	12 St.
02 0 00 000	8 St.

Niedersachsen

Auswahl
Land

- 01 - SH
- 02 - HH
- 03 - NI
- 04 - HB
- 05 - NW
- 06 - HE
- 07 - RP
- 08 - BW
- 09 - BY
- 10 - SL
- 11 - BE
- 12 - BB
- 13 - MV
- 14 - SN
- 15 - ST
- 16 - TH

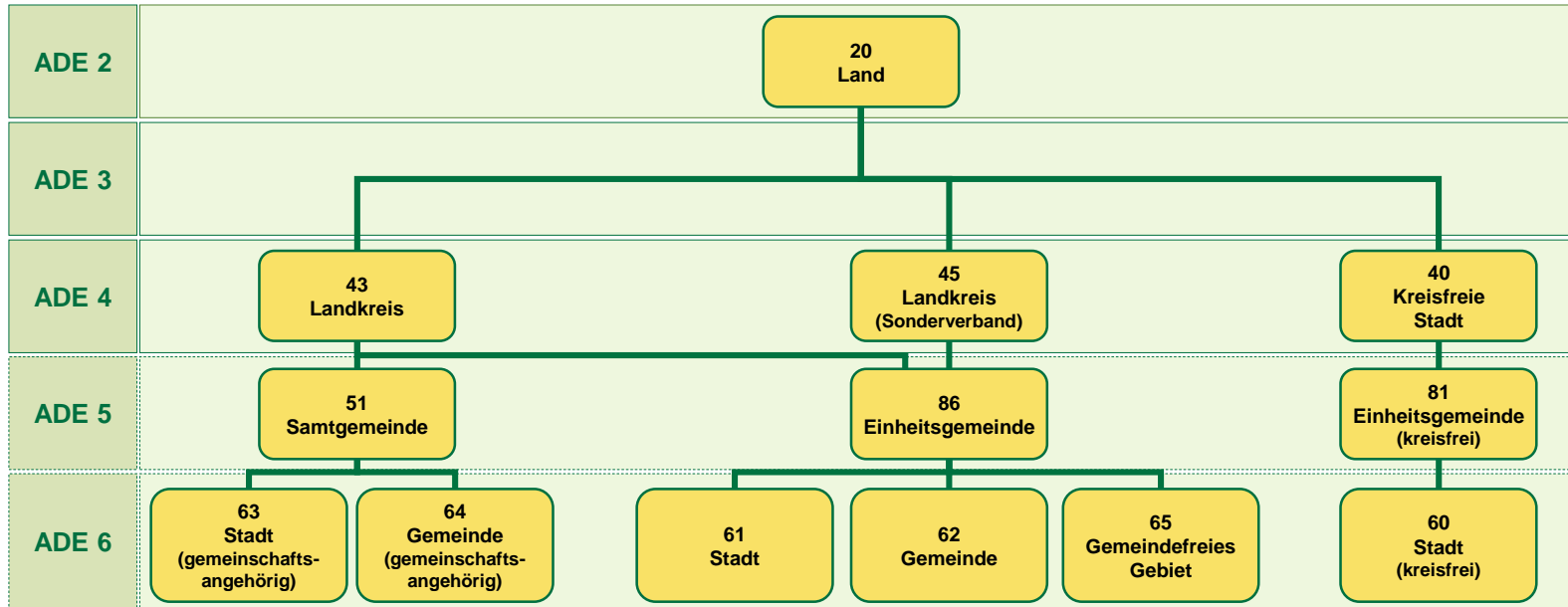

Teilschlüssel	Land	Rb	Kreis	Verwaltungsgemeinschaft				Gemeinde	FK_S3				
SN_	L	R	K	V1	V2	G							
Schlüssel	0	3	4	5	1	0	0	0	7	0	0	7	K
ARS	X	X	X	X	X	X	X	X	X	X	X	X	
AGS	X	X	X	X	X					X	X	x	

Im Sonderverband [45] gibt es weder Gemeindefreie Gebiete [65] noch Samtgemeinden [51, 63, 64].

Beispiel	ADE 6
Westerstede	IBZ 61
03 4 51 0007 007	12 St.
03 4 51 007	8 St.

Bremen

Auswahl
Land

- 01 - SH
- 02 - HH
- 03- NI
- 04 - HB
- 05 - NW
- 06- HE
- 07- RP
- 08- BW
- 09- BY
- 10- SL
- 11- BE
- 12- BB
- 13- MV
- 14 - SN
- 15 - ST
- 16 - TH

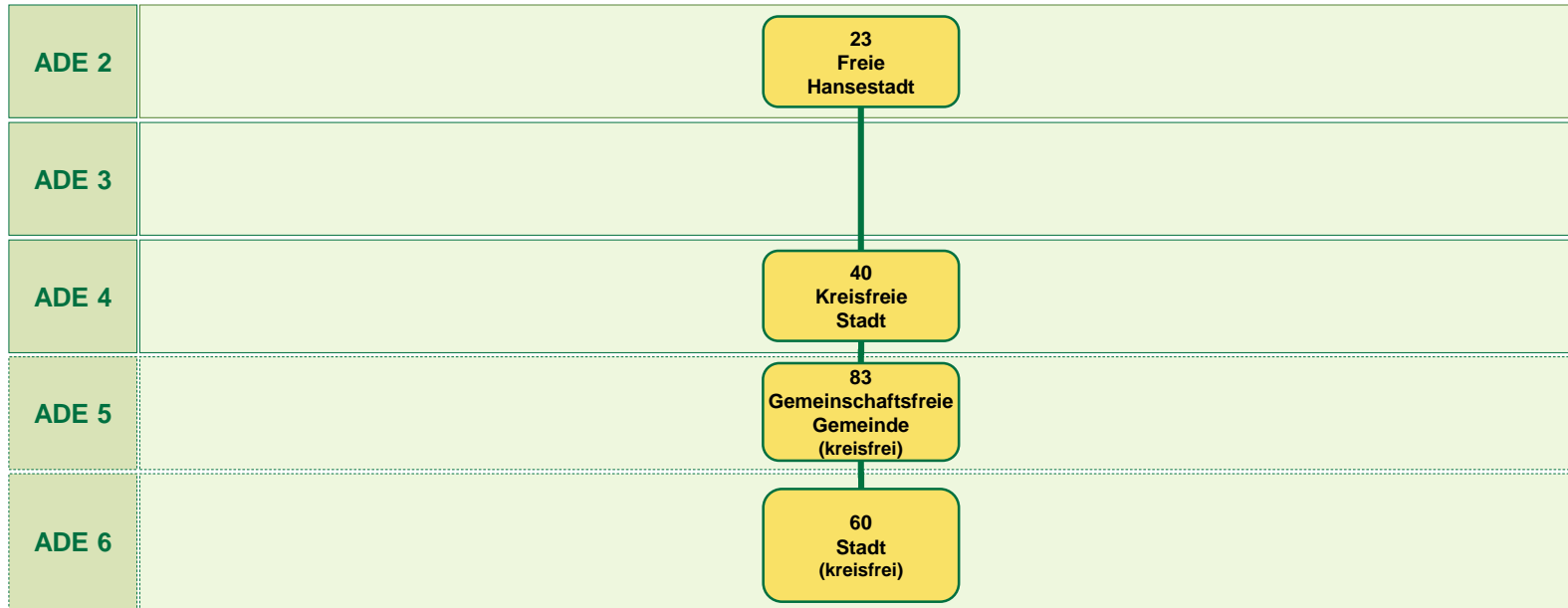

Teilschlüssel	Land		Rb	Kreis			Verwaltungsgemeinschaft				Gemeinde			FK_S3
SN_	L		R	K			V1	V2		G				
Schlüssel	0	4	0	1	2	0	0	0	0	0	0	0	0	R
ARS	X	X	X	X	X	X	X	X	X	X	X	X	X	
AGS	X	X	X	X	X					X	X	x		

Beispiel	ADE 6
Bremerhaven	IBZ 60
04 0 12 0000 000	12 St.
04 0 12 000	8 St.

Nordrhein-Westfalen

Auswahl
Land

- 01 - SH
- 02 - HH
- 03- NI
- 04 - HB
- 05 - NW
- 06- HE
- 07- RP
- 08- BW
- 09- BY
- 10- SL
- 11- BE
- 12- BB
- 13- MV
- 14 - SN
- 15 - ST
- 16 - TH

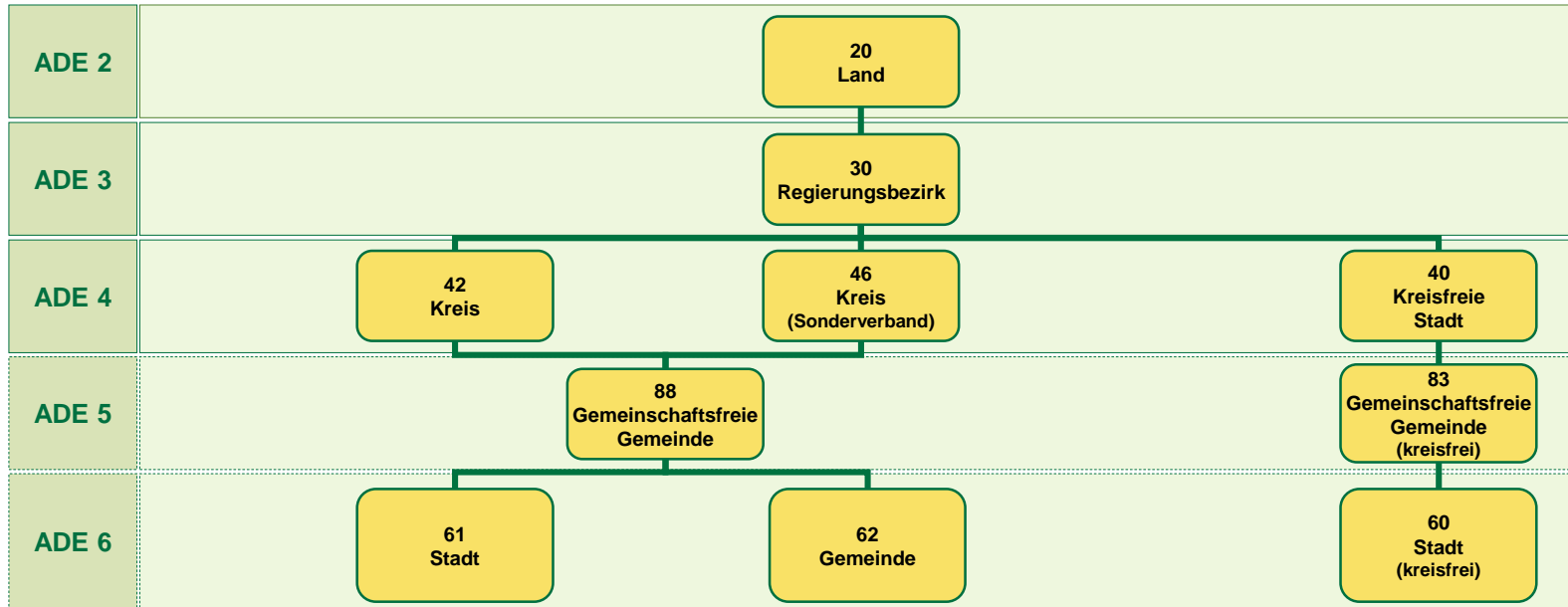

Teilschlüssel	Land	Rb	Kreis	Verwaltungsgemeinschaft				Gemeinde			FK_S3		
SN_	L	R	K	V1	V2	G							
Schlüssel	0	5	5	5	8	0	0	2	4	0	2	4	R
ARS	X	X	X	X	X	X	X	X	X	X	X	X	
AGS	X	X	X	X	X					X	X	x	

Beispiel	ADE 6
Lüdinghausen	IBZ 61
05 5 58 0024 024	12 St.
05 5 58 024	8 St.

Hessen

Auswahl
Land

- 01 - SH
- 02 - HH
- 03 - NI
- 04 - HB
- 05 - NW
- 06 - HE
- 07 - RP
- 08 - BW
- 09 - BY
- 10 - SL
- 11 - BE
- 12 - BB
- 13 - MV
- 14 - SN
- 15 - ST
- 16 - TH

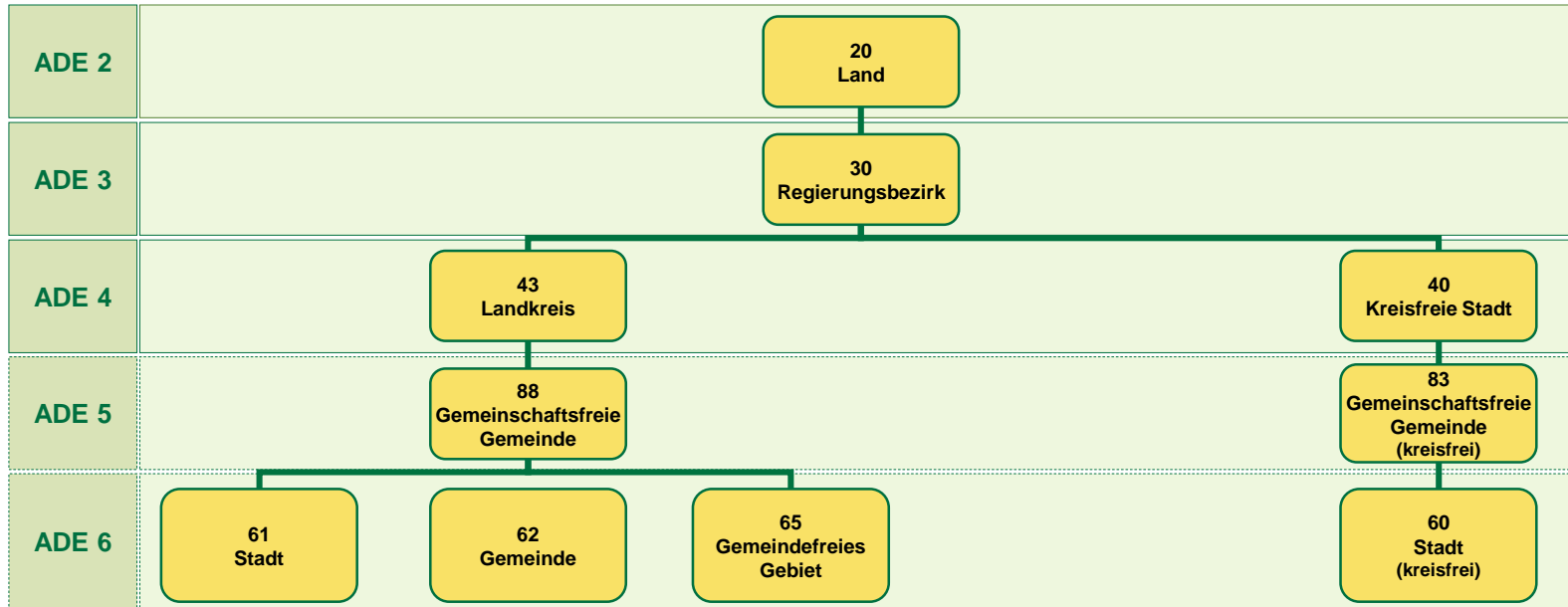

Teilschlüssel	Land		Rb	Kreis			Verwaltungsgemeinschaft				Gemeinde			FK_S3
	SN_	L	R	K	V1	V2	G							
Schlüssel	0	6	4	3	5	0	0	1	0	0	1	0	R	
ARS	X	X	X	X	X	X	X	X	X	X	X	X		
AGS	X	X	X	X	X					X	X	x		

Beispiel	ADE 6
Gelnhausen	IBZ 61
06 4 35 0010 010	12 St.
06 4 35 010	8 St.

Rheinland-Pfalz

Auswahl
Land

- 01 - SH
- 02 - HH
- 03- NI
- 04 - HB
- 05 - NW
- 06- HE
- 07- RP
- 08- BW
- 09- BY
- 10- SL
- 11- BE
- 12- BB
- 13- MV
- 14 - SN
- 15 - ST
- 16 - TH

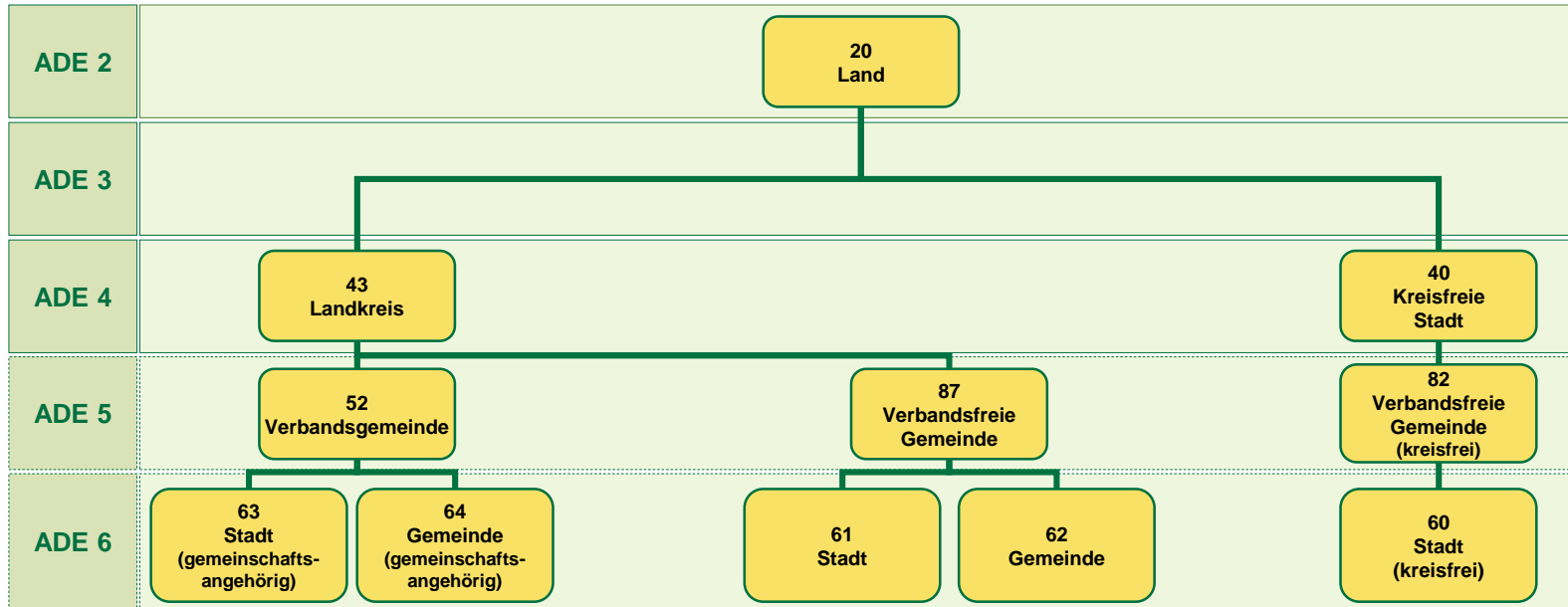

Teilschlüssel	Land		Kreis			Verwaltungsgemeinschaft				Gemeinde			FK_S3
	SN_	L	Rb	R	K	V1	V2	G	G	G	G		
Schlüssel	0	7	2	3	2	5	0	0	5	0	0	2	K
ARS	X	X	X	X	X	X	X	X	X	X	X	X	
AGS	X	X	X	X	X					X	X	x	

Beispiel	ADE 6
Alsdorf	IBZ 64
07 2 32 5005 002	12 St.
07 2 32 002	8 St.

Baden-Württemberg

Auswahl
Land

- 01 - SH
- 02 - HH
- 03 - NI
- 04 - HB
- 05 - NW
- 06 - HE
- 07 - RP
- 08 - BW
- 09 - BY
- 10 - SL
- 11 - BE
- 12 - BB
- 13 - MV
- 14 - SN
- 15 - ST
- 16 - TH

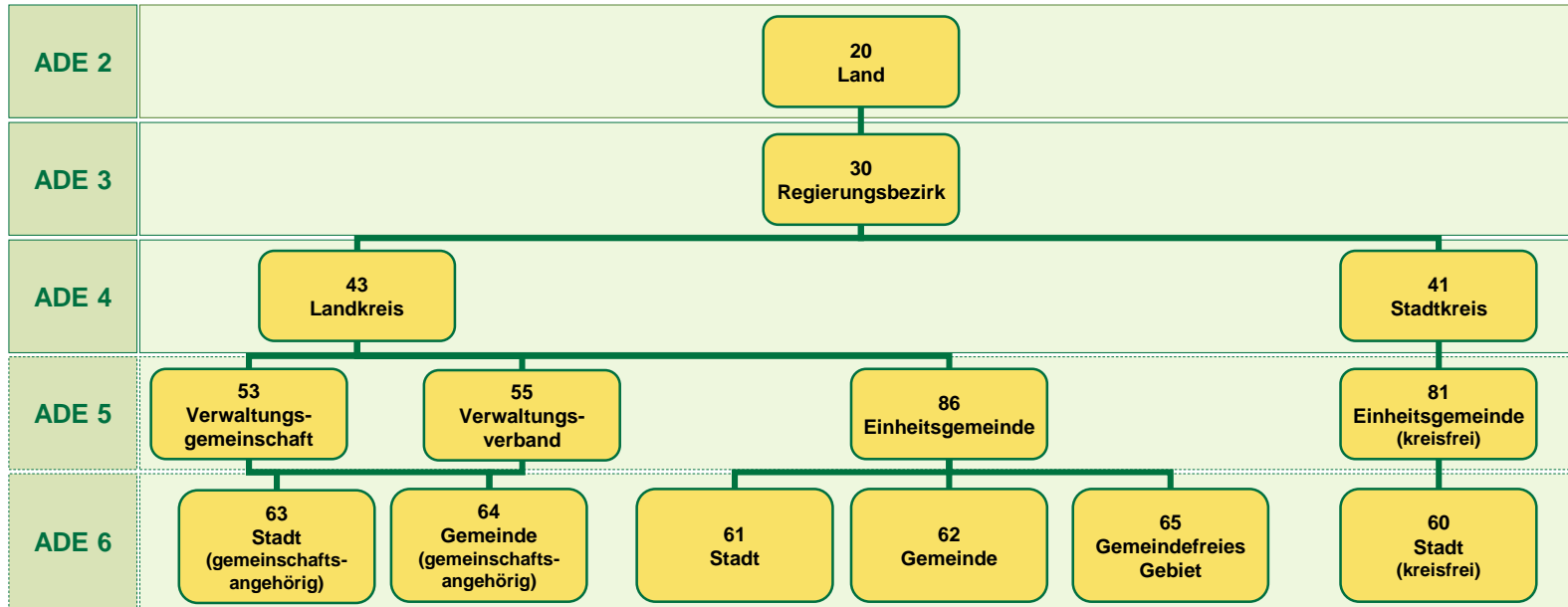

Teilschlüssel	Land		Rb	Kreis	Verwaltungsgemeinschaft				Gemeinde			FK_S3	
	SN_	L	R	K	V1	V2	G						
Schlüssel	0	8	4	3	7	5	0	0	2	0	7	6	R
ARS	X	X	X	X	X	X	X	X	X	X	X	X	
AGS	X	X	X	X	X					X	X	x	

Beispiel	ADE 6
Mengen	IBZ 63
08 4 37 5002 076	12 St.
08 4 37 076	8 St.

Bayern

Auswahl
Land

- 01 - SH
- 02 - HH
- 03- NI
- 04 - HB
- 05 - NW
- 06- HE
- 07- RP
- 08- BW
- 09- BY
- 10- SL
- 11- BE
- 12- BB
- 13- MV
- 14 - SN
- 15 - ST
- 16 - TH

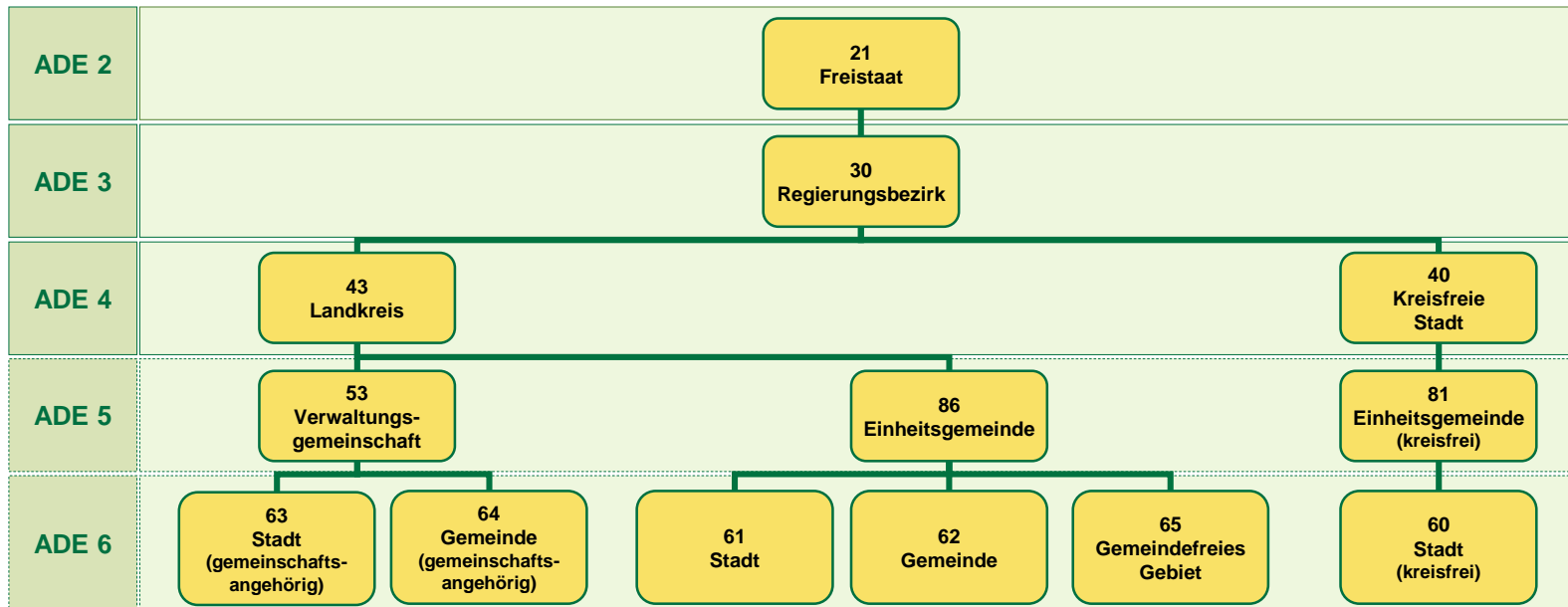

Teilschlüssel	Land		Rb	Kreis	Verwaltungsgemeinschaft					Gemeinde			FK_S3
	SN_	L	R	K	V1	V2	G						
Schlüssel	0	9	1	8	1	5	1	4	3	1	2	3	R
ARS	X	X	X	X	X	X	X	X	X	X	X	X	
AGS	X	X	X	X	X					X	X	x	

Beispiel	ADE 6
Greifenberg	IBZ 64
09 1 81 5143 123	12 St.
09 1 81 123	8 St.

Saarland

Auswahl
Land

- 01 - SH
- 02 - HH
- 03 - NI
- 04 - HB
- 05 - NW
- 06 - HE
- 07 - RP
- 08 - BW
- 09 - BY
- 10 - SL
- 11 - BE
- 12 - BB
- 13 - MV
- 14 - SN
- 15 - ST
- 16 - TH

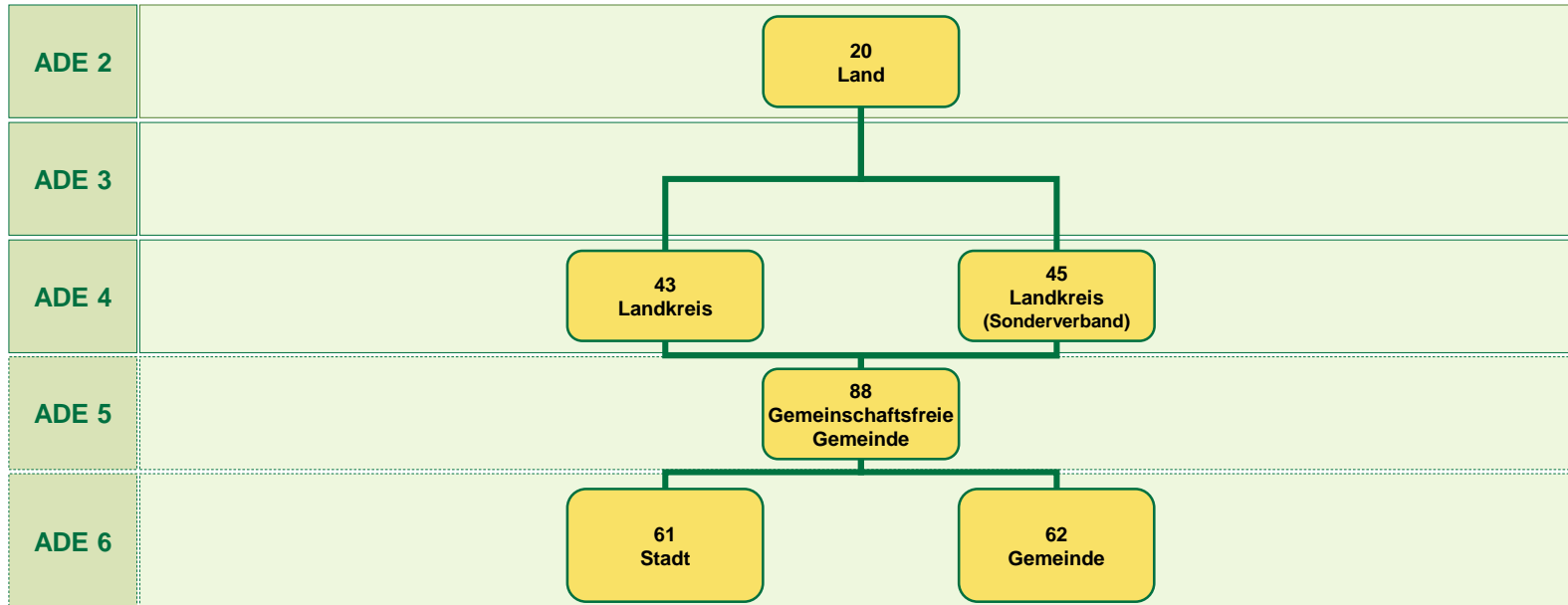

Teilschlüssel	Land		Rb	Kreis		Verwaltungsgemeinschaft			Gemeinde			FK_S3	
	SN_	L	R	K	V1	V2	G						
Schlüssel	1	0	0	4	2	0	1	1	5	1	1	5	R
ARS	X	X	X	X	X	X	X	X	X	X	X	X	
AGS	X	X	X	X	X					X	X	x	

Beispiel	ADE 6
Perl	IBZ 62
10 0 42 0115 115	12 St.
10 0 42 115	8 St.

Berlin

Auswahl
Land

- 01 - SH
- 02 - HH
- 03- NI
- 04 - HB
- 05 - NW
- 06- HE
- 07- RP
- 08- BW
- 09- BY
- 10- SL
- 11- BE
- 12- BB
- 13- MV
- 14 - SN
- 15 - ST
- 16 - TH

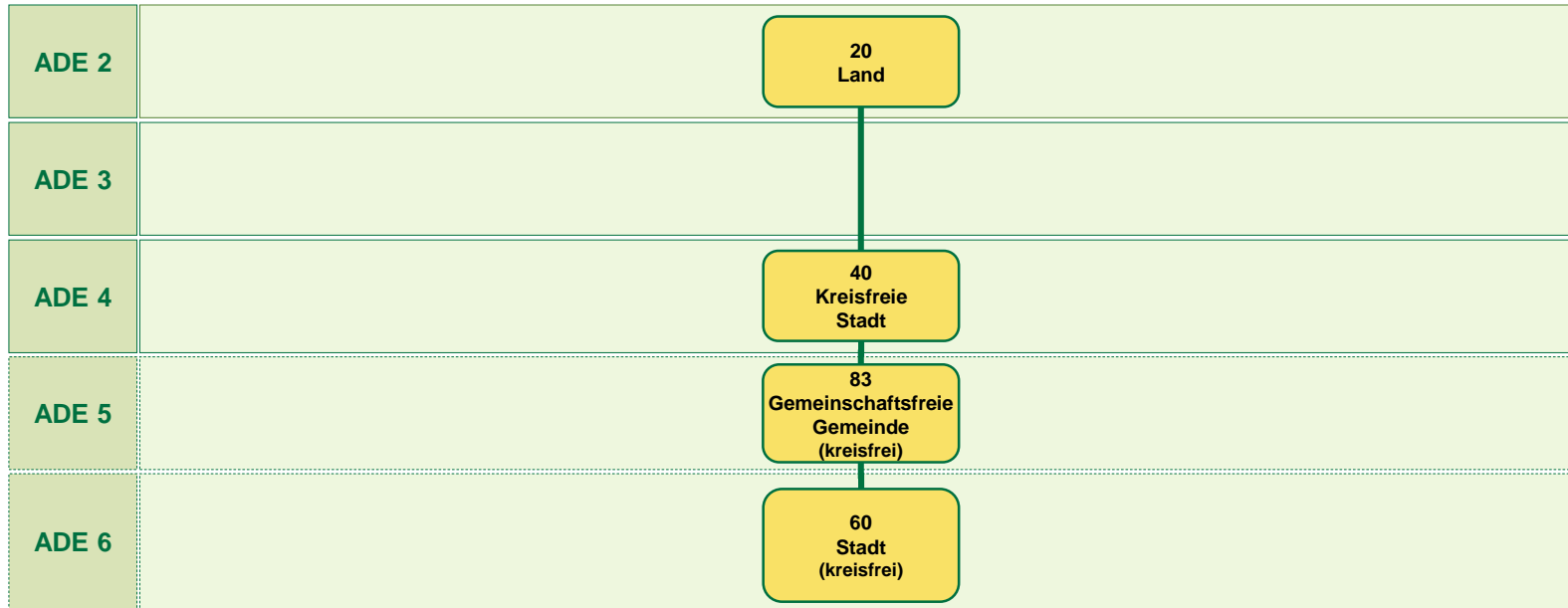

Teilschlüssel	Land	Rb	Kreis	Verwaltungsgemeinschaft					Gemeinde	FK_S3		
SN_	L	R	K	V1	V2	G						
Schlüssel	1	1	0	0	0	0	0	0	0	0	0	R
ARS	X	X	X	X	X	X	X	X	X	X	X	X
AGS	X	X	X	X	X					X	X	x

Beispiel	ADE 6
Berlin	IBZ 60
11 0 00 0000 000	12 St.
11 0 00 000	8 St.

Brandenburg

Auswahl
Land

- 01 - SH
- 02 - HH
- 03- NI
- 04 - HB
- 05 - NW
- 06- HE
- 07- RP
- 08- BW
- 09- BY
- 10- SL
- 11- BE
- 12- BB
- 13- MV
- 14 - SN
- 15 - ST
- 16 - TH

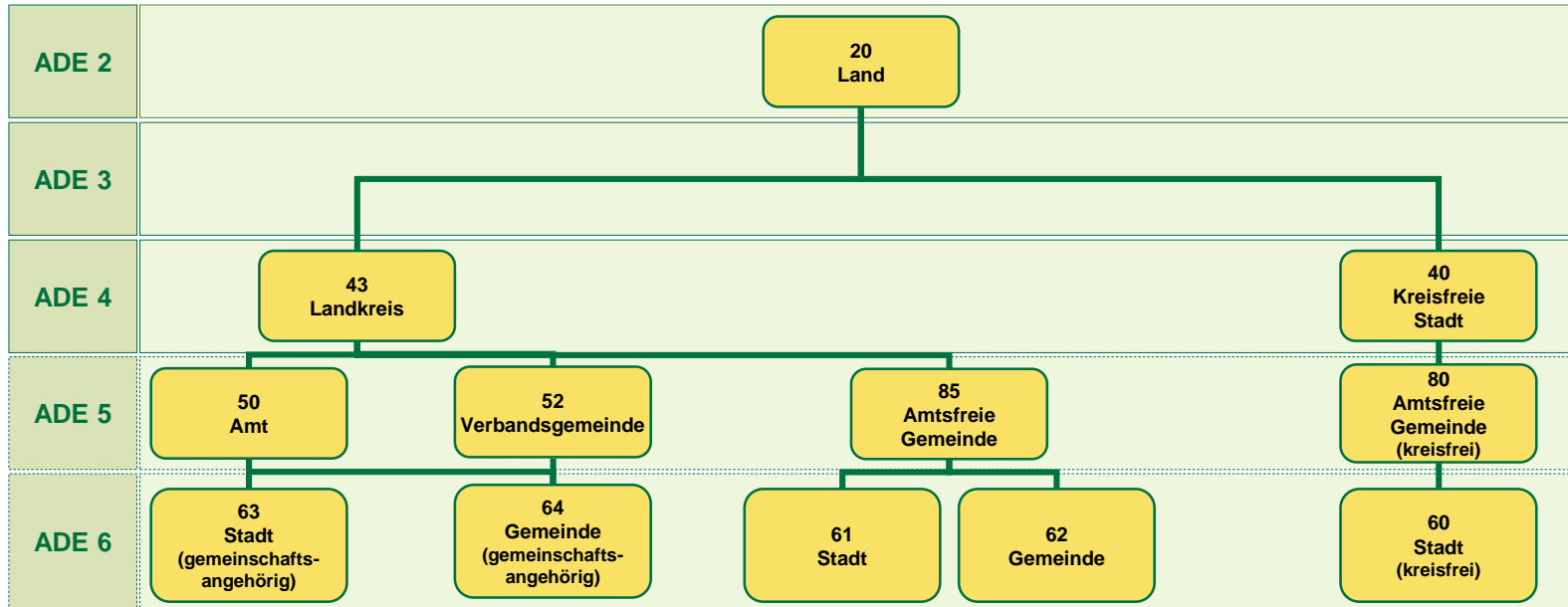

Teilschlüssel	Land	Rb	Kreis	Verwaltungsgemeinschaft		Gemeinde	FK_S3
SN_	L	R	K	V1	V2	G	

Schlüssel	1	2	0	7	0	5	0	0	9	0	2	8	R
ARS	X	X	X	X	X	X	X	X	X	X	X	X	
AGS	X	X	X	X	X					X	X	x	

Beispiel	ADE 6
Berge	IBZ 64
12 0 70 5009 028	12 St.
12 0 70 028	8 St.

Mecklenburg-Vorpommern

Auswahl
Land

- 01 - SH
- 02 - HH
- 03- NI
- 04 - HB
- 05 - NW
- 06- HE
- 07- RP
- 08- BW
- 09- BY
- 10- SL
- 11- BE
- 12- BB
- 13- MV
- 14 - SN
- 15 - ST
- 16 - TH

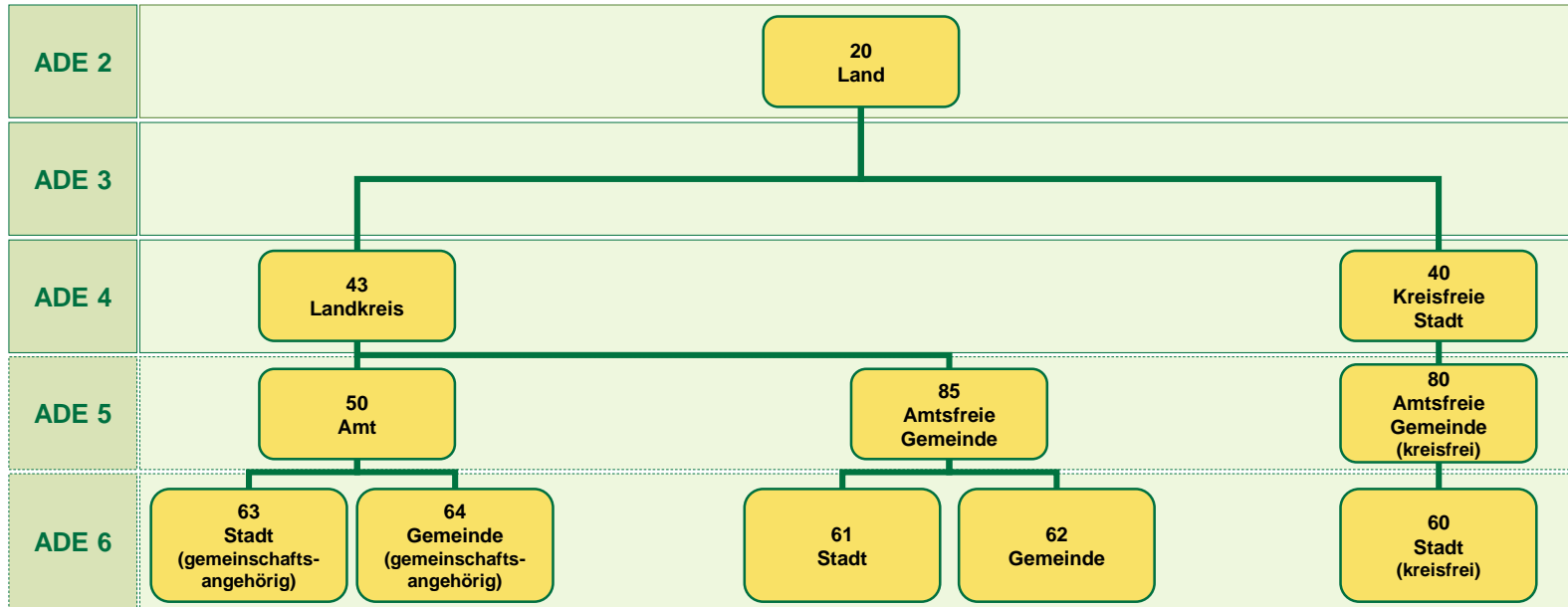

Teilschlüssel	Land		Kreis			Verwaltungsgemeinschaft				Gemeinde			FK_S3
	L	R	K	V1	V2	G							
SN_													
Schlüssel	1	3	0	7	1	0	1	5	6	1	5	6	R
ARS	X	X	X	X	X	X	X	X	X	X	X	X	
AGS	X	X	X	X	X					X	X	x	

Beispiel	ADE 6
Waren (Müritz)	IBZ 61
13 0 71 0156 156	12 St.
13 0 71 156	8 St.

Sachsen

Auswahl
Land

- 01 - SH
- 02 - HH
- 03- NI
- 04 - HB
- 05 - NW
- 06 - HE
- 07- RP
- 08- BW
- 09- BY
- 10- SL
- 11- BE
- 12- BB
- 13- MV
- 14 - SN
- 15 - ST
- 16 - TH

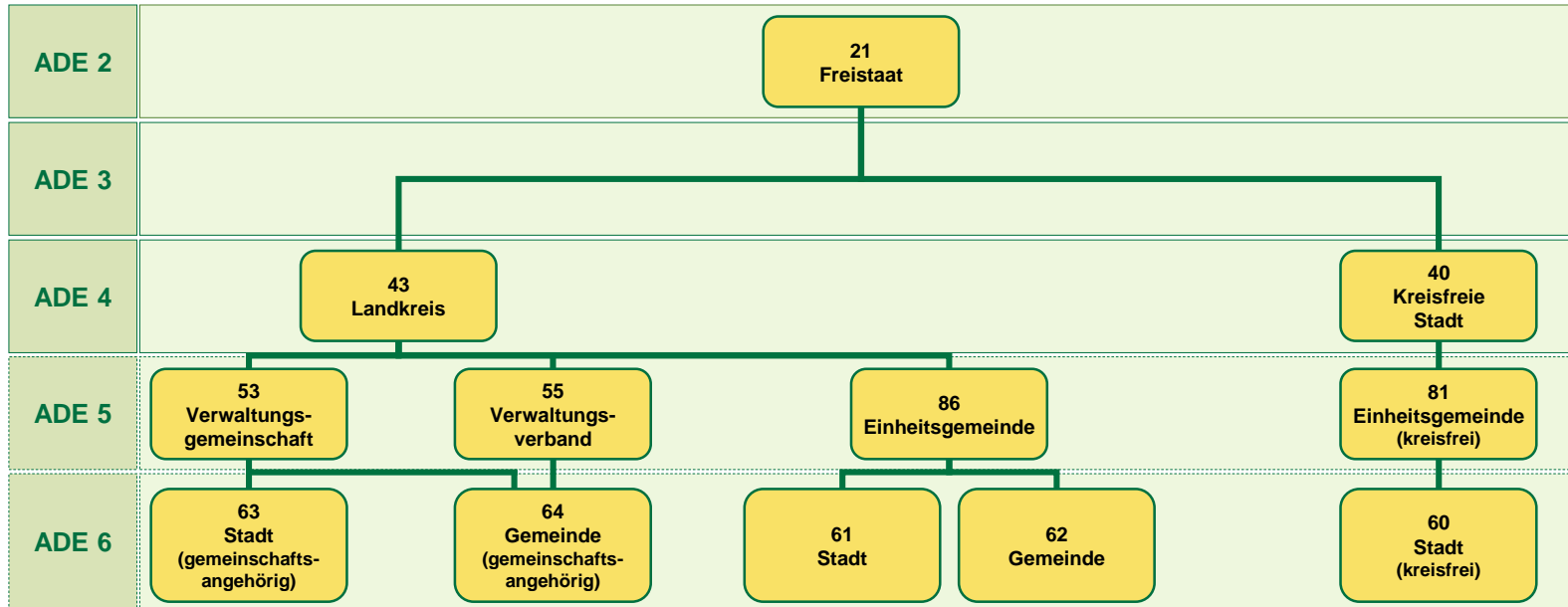

Teilschlüssel	Land		Kreis			Verwaltungsgemeinschaft			Gemeinde			FK_S3	
	L	R	K	V1	V2	G	G	G					
SN_													
Schlüssel	1	4	7	3	0	0	2	7	0	2	7	0	K
ARS	X	X	X	X	X	X	X	X	X	X	X	X	
AGS	X	X	X	X	X					X	X	x	

In den Verwaltungsverbänden [55] gibt es keine Städte [63].

Beispiel	ADE 6
Schkeuditz	IBZ 61
14 7 30 0270 270	12 St.
14 7 30 270	8 St.

Sachsen-Anhalt

Auswahl
Land

- 01 - SH
- 02 - HH
- 03- NI
- 04 - HB
- 05 - NW
- 06- HE
- 07- RP
- 08- BW
- 09- BY
- 10- SL
- 11- BE
- 12- BB
- 13- MV
- 14 - SN
- 15 - ST
- 16 - TH

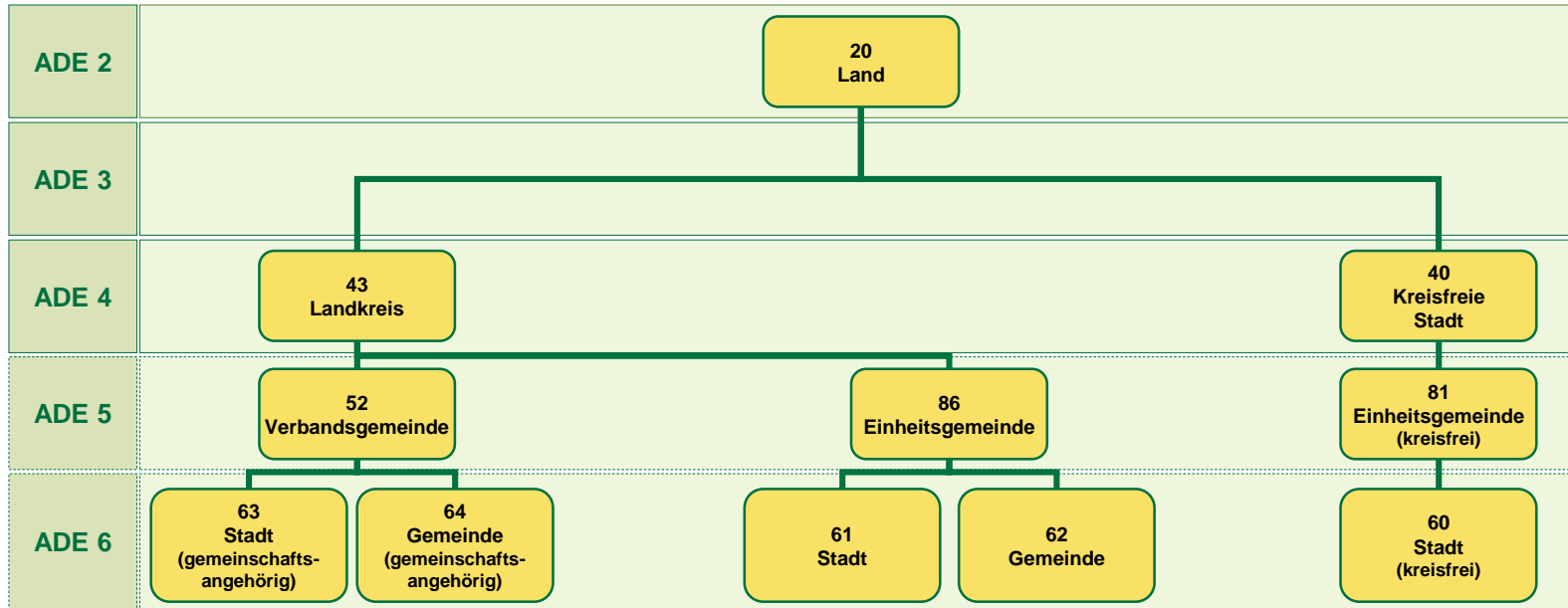

Teilschlüssel	Land	Rb	Kreis	Verwaltungsgemeinschaft		Gemeinde	FK_S3
SN_	L	R	K	V1	V2	G	

Schlüssel	1	5	0	8	7	5	0	5	1	1	2	5	R
ARS	X	X	X	X	X	X	X	X	X	X	X	X	
AGS	X	X	X	X	X					X	X	x	

Beispiel	ADE 6
Edersleben	IBZ 64
15 0 87 5051 125	12 St.
15 0 87 125	8 St.

Thüringen

Auswahl
Land

- 01 - SH
- 02 - HH
- 03- NI
- 04 - HB
- 05 - NW
- 06 - HE
- 07- RP
- 08- BW
- 09- BY
- 10- SL
- 11- BE
- 12- BB
- 13- MV
- 14 - SN
- 15 - ST
- 16 - TH

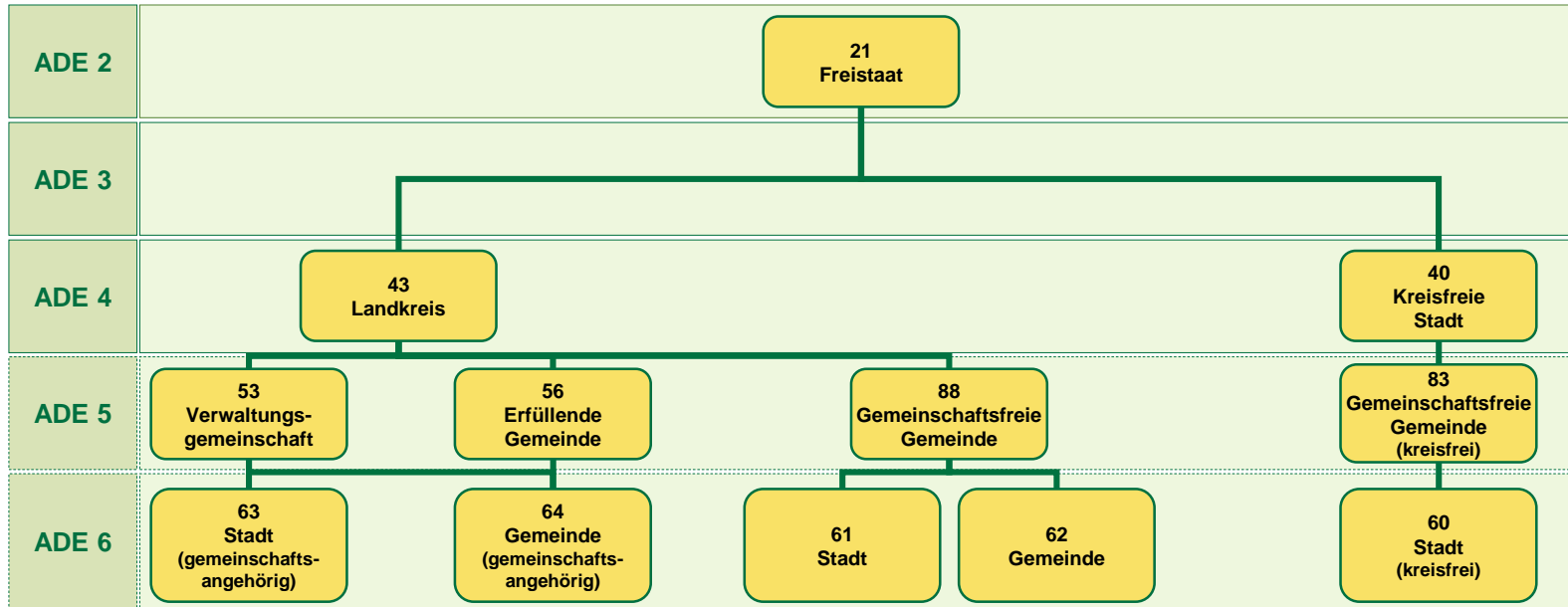

Teilschlüssel	Land		Rb	Kreis			Verwaltungsgemeinschaft			Gemeinde			FK_S3
	SN_	L	R	K	V1	V2	G	G	G	G			
Schlüssel	1	6	0	6	7	5	0	5	3	0	6	3	R
ARS	X	X	X	X	X	X	X	X	X	X	X	X	
AGS	X	X	X	X	X					X	X	x	

Beispiel	ADE 6
Sonneborn	IBZ 64
16 0 67 5053 063	12 St.
16 0 67 063	8 St.

Gemeinschaftliches deutsch-luxemburgisches Hoheitsgebiet

Auswahl Land		Rheinland-Pfalz	Saarland
01 - SH	ADE 2	29 Kondominium	29 Kondominium
02 - HH	ADE 3		
03 - NI	ADE 4	49 Kondominium	49 Kondominium
04 - HB	ADE 5	59 Kondominium	89 Kondominium
05 - NW	ADE 6	69 Kondominium	69 Kondominium
06 - HE			
07 - RP			
08 - BW			
09 - BY			
10 - SL			
11 - BE			
12 - BB			
13 - MV			
14 - SN			
15 - ST			
16 - TH			

Das gemeinschaftliche Hoheitsgebiet ist aus Generalisierungsgründen nicht im Datensatz vorhanden. Es handelt sich um den deutsch-luxemburgischen Grenzverlauf in den Flüssen Our, Sauer und Mosel. Im Bereich der luxemburgischen Stadt Vianden ist das ansonsten zusammenhängende gemeinschaftliche Hoheitsgebiet unterbrochen. Eine Auflistung des gemeinschaftlichen Hoheitsgebiets enthält die **Anlage E** der VG-Spezifikation.

Hinweis zum Umfang der VG1000 bzw. VG2500 (Beispiel BB)

Auswahl Land

- 01 - SH
- 02 - HH
- 03 - NI
- 04 - HB
- 05 - NW
- 06 - HE
- 07 - RP
- 08 - BW
- 09 - BY
- 10 - SL
- 11 - BE
- 12 - BB
- 13 - MV
- 14 - SN
- 15 - ST
- 16 - TH

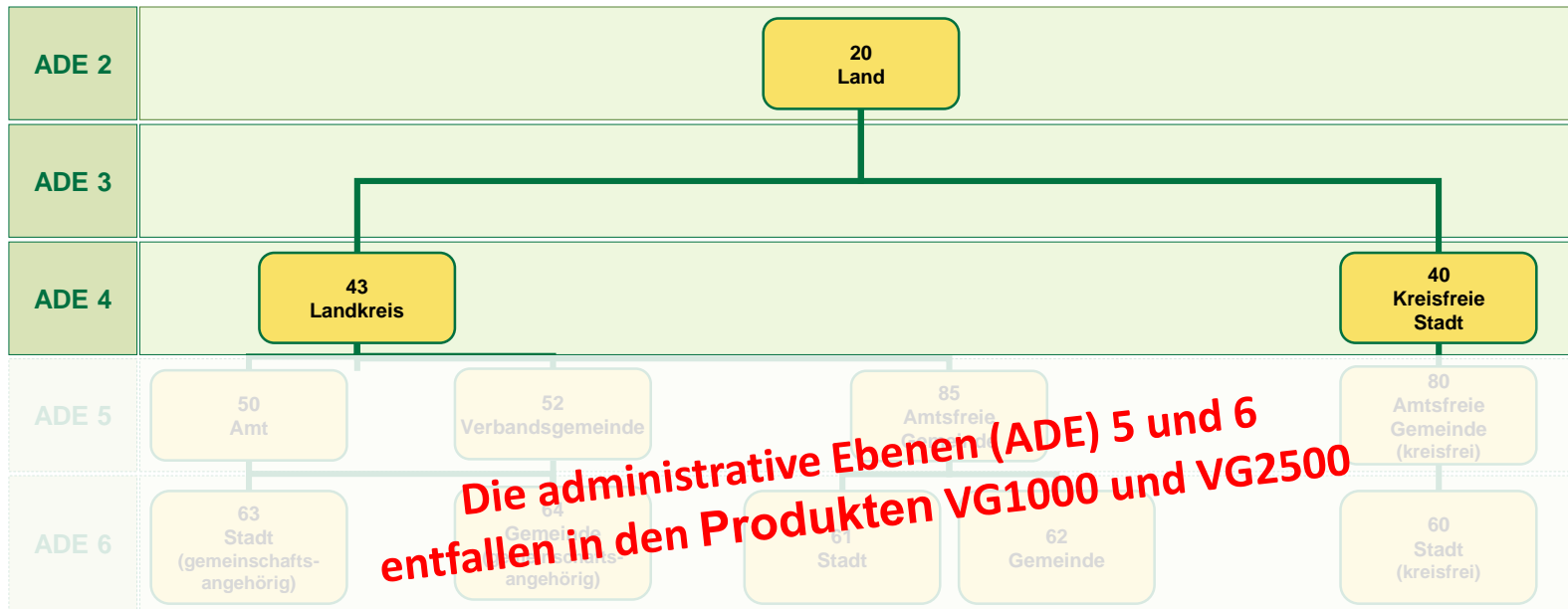

Teilschlüssel	Land	Rb	Kreis	Verwaltungsgemeinschaft					Gemeinde			FK_S3	
SN_	L	R	K	V1	V2	G							
Schlüssel	1	2	0	6	3	0	0	0	0	0	0	0	R
ARS_0	X	X	X	X	X	X	X	X	X	X	X	X	
AGS_0	X	X	X	X	X					X	X	x	

Beispiel	ADE 4
Havelland	IBZ 43
12 0 63 0000 000	12 St.
12 0 63 000	8 St.

Attribute

Attribut	Bedeutung
Linien	
AGZ	Art der Grenze
RDG	Rechtliche Definition des Grenzabschnitts
GM5	Grenzmerkmal der AGZ 5
GMK	Grenzmerkmal Küste/Meer
DLM_ID	DLM-Objektidentifikator
Flächen	
ADE	Administrative Ebene
GF	Geofaktor
BSG	Besondere Gebiete
ARS	Amtlicher Regionalschlüssel
AGS	Amtlicher Gemeindegchlüssel
SDV_ARS	Sitz der Verwaltung (Amtl. Regionalschlüssel)
GEN	Geografischer Name
BEZ	Bezeichnung der Verwaltungseinheit
IBZ	Identifikator
BEM	Bemerkung
NBD	Namensbildung
SN_L	Land
SN_R	Regierungsbezirk
SN_K	Kreis
SN_V1	Verwaltungsgemeinschaft - vorderer Teil
SN_V2	Verwaltungsgemeinschaft - hinterer Teil
SN_G	Gemeinde
FK_S3	Funktion der 3. Schlüsselstelle
NUTS	Europäischer Statistikschlüssel
ARS_0	aufgefüllter Amtlicher Regionalschlüssel
AGS_0	aufgefüllter Amtlicher Gemeindegchlüssel
WSK	Wirksamkeit
EWZ	Einwohnerzahl
KFL	Katasterfläche
DLM_ID	DLM-Objektidentifikator

Attribut	Bedeutung
allgemeine Objektattribute	
OBJID	eindeutiger Objektidentifikator
BEGINN	Beginn Lebenszeitintervall
Punkte	
ARS	Amtlicher Regionalschlüssel
AGS	Amtlicher Gemeindegchlüssel
GEN	Geografischer Name
BEZ	Bezeichnung der Verwaltungseinheit
IBZ	Identifikator
BEM	Bemerkung
NBD	Namensbildung
OTL	Ortslage
LON_DEZ	Geografische Länge (Dezimalgrad)
LAT_DEZ	Geografische Breite (Dezimalgrad)
LON_GMS	Geograf. Länge (Grad/Minute/Sekunde)
LAT_GMS	Geograf. Breite (Grad/Minute/Sekunde)
DLM_ID	DLM-Objektidentifikator
Tabellen (zusätzliche Attribute)	
RGS	Regionalsprache
RGS_OTL	Regionalsprache Ortslage
SPR	Sprache
SPR_OTL	Sprache Ortslage
AZB	Amtliche Zusatzbezeichnung
LGS	Länge des Schlüssels ARS

Bezeichnungen

ADE	IBZ	BEZ	BEM	LGS	
1	10	Bundesrepublik		0	
	19	Kondominium			
2	20	Land	<i>nicht IBZ 21 22 23</i>	2	
	21	Freistaat	<i>nur BY SN TH</i>		
	22	Freie und Hansestadt	<i>nur HH</i>		
	23	Freie Hansestadt	<i>nur HB</i>		
	29	Kondominium			
3	30	Regierungsbezirk	<i>nur NW HE BW BY</i>	3	
4	40	Kreisfreie Stadt		5	
	41	Stadtkreis			
	42	Kreis			
	43	Landkreis			
	45	Landkreis	Sonderverband		
	46	Kreis	Sonderverband		
	49	Kondominium			
5	50	Amt		9	
	51	Samtgemeinde			
	52	Verbandsgemeinde			
	53	Verwaltungsgemeinschaft			
	55	Verwaltungsverband			
	56	Erfüllende Gemeinde			
		59	Kondominium		
		80	Amtsfreie Gemeinde		kreisfrei
		81	Einheitsgemeinde		kreisfrei
		82	Verbandsfreie Gemeinde		kreisfrei
		83	Gemeinschaftsfreie Gemeinde		kreisfrei
		85	Amtsfreie Gemeinde		gemeinschaftsfrei
		86	Einheitsgemeinde		gemeinschaftsfrei
	87	Verbandsfreie Gemeinde	gemeinschaftsfrei		
	88	Gemeinschaftsfreie Gemeinde	gemeinschaftsfrei		
	89	Kondominium	gemeinschaftsfrei		
6	60	Stadt	kreisfrei	12	
	61	Stadt			
	62	Gemeinde			
	63	Stadt	gemeinschaftsangehörig		
	64	Gemeinde	gemeinschaftsangehörig		
	65	Gemeindefreies Gebiet			
	69	Kondominium			

IBZ-Werte (ADE = 4)		
IBZ	BEM	Land
40	kreisfrei	<i>außer</i> BW
41	kreisfrei	<i>nur</i> BW
42		<i>nur</i> SH NW
43		<i>außer</i> SH NW
45	Sonderv.	<i>außer</i> (SH) NW
46	Sonderv.	<i>nur</i> (SH) NW

IBZ-Werte (ADE = 5)				
	Land	kreisfrei	gemein- schafts- frei	gemein- schafts- angehörig
01	SH	80	85	50
02	HH	83		
03	NI	81	86	51
04	HB	83		
05	NW	83	88	
06	HE	83	88	
07	RP	82	87	52
08	BW	81	86	53 55
09	BY	81	86	53
10	SL		88	
11	BE	83		
12	BB	80	85	50 52
13	MV	80	85	50
14	SN	81	86	53 55
15	ST	81	86	52
16	TH	83	88	53 56

Attribut	Bedeutung
ADE	Administrative Ebene
IBZ	Identifikator der Verwaltungseinheit
BEZ	Bezeichnung der Verwaltungseinheit
BEM	Bemerkung
LGS	Länge des Schlüssels ARS