Bundesamt für
Kartographie und Geodäsie

Übersichtskarte Deutschland

- Solarparks mit einer Fläche von mindestens 40 Hektar -

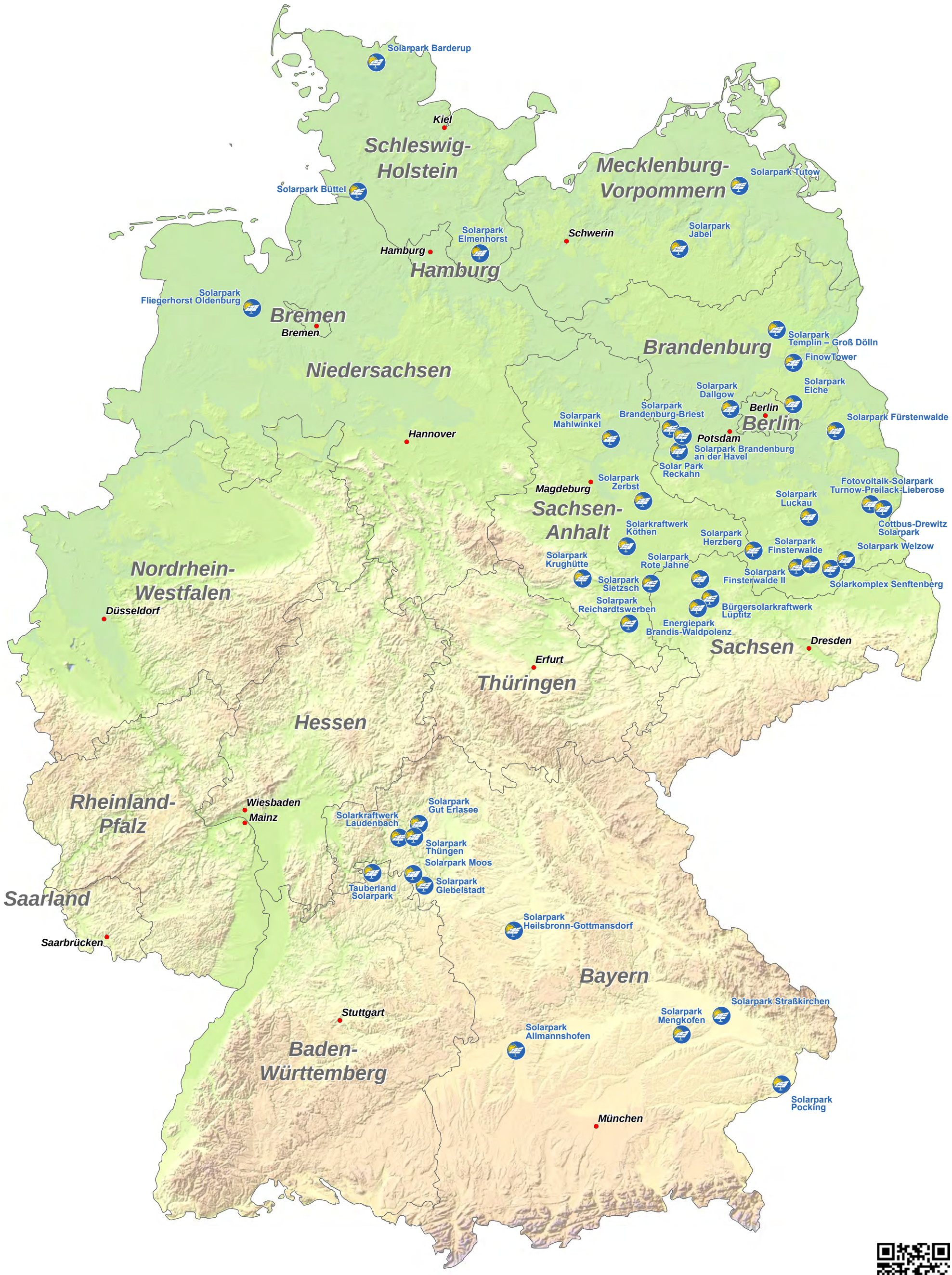

Ausgabe September 2014

Das Kartenthema wurde aus der Datenbasis "Digitales Landschaftsmodell 1 : 250 000 (DLM250)" in Kombination mit dem Produkten DGM200, VG2500 und zusätzlichen Informationen abgeleitet.

In unserem Downloadbereich finden Sie noch mehr kostenlose Karten und Informationsmaterialien.

Maßstab

0 10 20 40 60 80 100 Kilometer

1 : 2 500 000 bei Ausdruck auf DIN A3

bkg

www.bkg.bund.de

© Bundesamt für Kartographie und Geodäsie, Frankfurt am Main (2014)
Vervielfältigung, Verbreitung und öffentliche Zugänglichmachung, auch auszugsweise, mit Quellenangabe gestattet.

Lambert winkeltreue Kegelabbildung Ellipsoid WGS84, Datum WGS84